

# Int-HUS

## 간초음파 지방간 분석 AI 솔루션

초음파 신호에서 파생된 간 조직의 특성 분석을 통해 간 지방의 비율을 정확하게 추정하여 의료 전문가가 **정보에 입각한 결정을 내리는 데 신뢰할 수 있는 지표**를 제공합니다.



MRI-PDF와 일치도(Correlation)

**R=0.91**

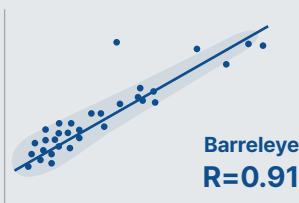
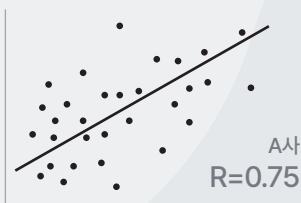

사용자간 측정 일치도(2-raters ICC)

**95% 일치**

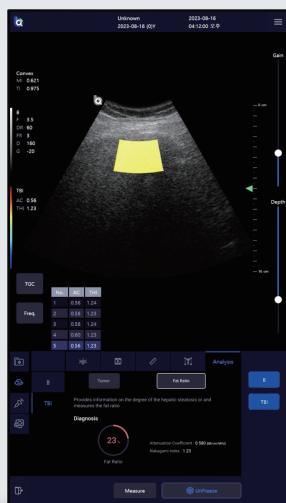
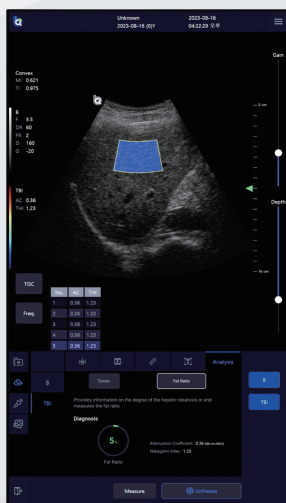
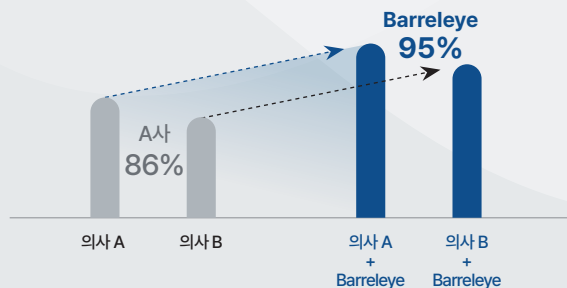

AI 분석을 통한 MRI에 필적하는 진단 정확도



간 지방 비율을 정밀 측정하여 지방간 조기 발견 및 진단 시기별 추적 모니터링 가능

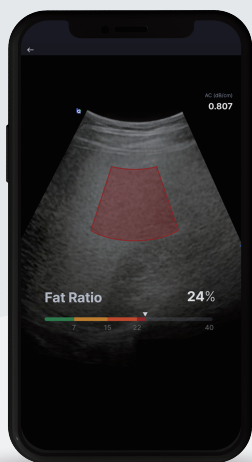

생체역학적 특성 분석 [Attenuation Coefficient & Heterogeneity]